

01				
06				
16	A			
21	22	23	24	25

**GÖYNÜCEK**  
(AMASYA)  
**H35-a-11-a**  
H35-a-06-d

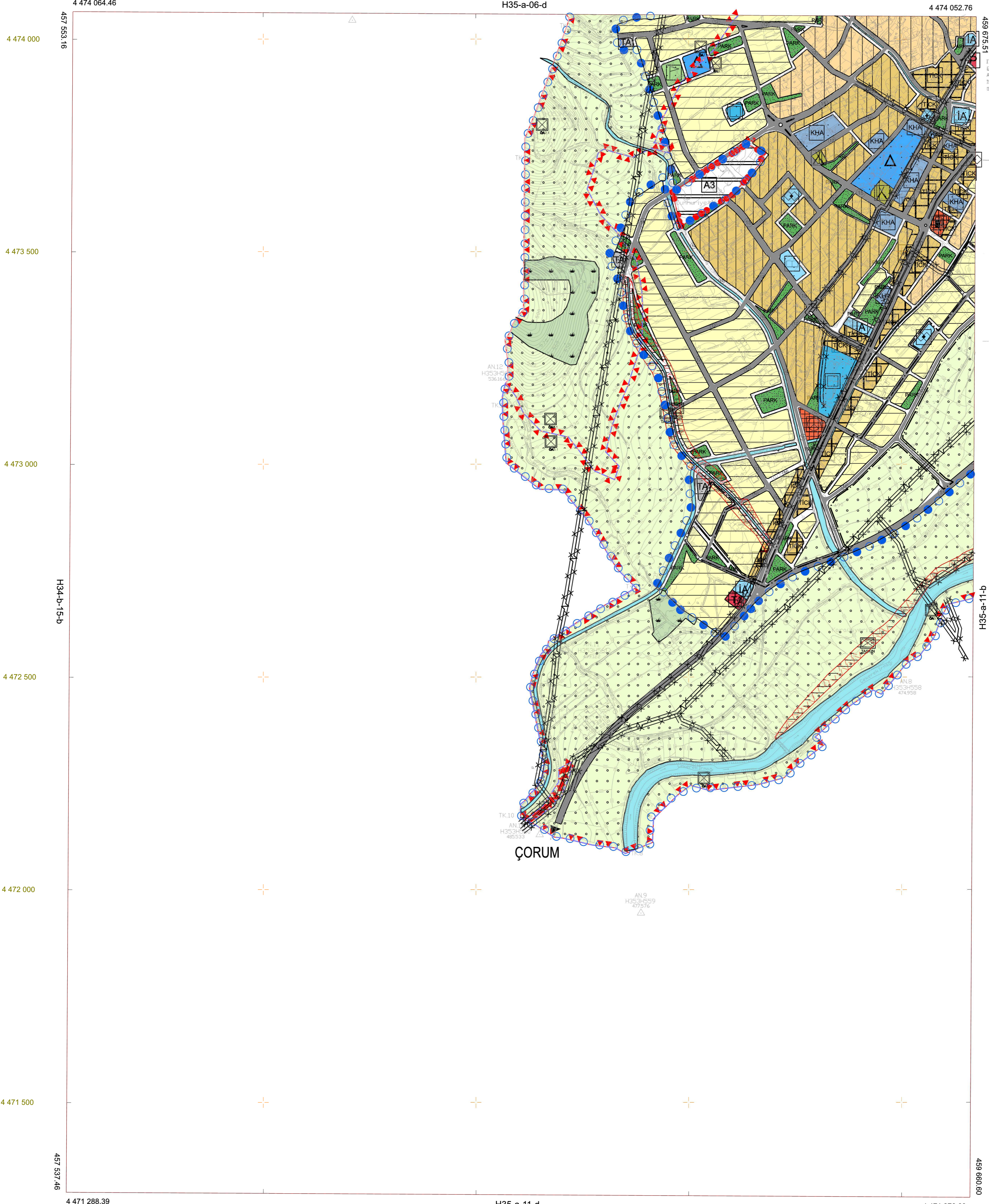

İTİP 95 KOORDİNAT SİSTEMİNDE VE 20050 EPOĞUNDA, ÖZELER MÜHÜRÜSÜ VE TÜRTİCİSİ AS. TAYİNİNİN İPİLİNİN GÖYNÜCEK/AMASYA İSME ALT. E. ADETİ HULUSİDE HARİTA 644. SAYILI İRİKİNE 7/5 KADRESİNE GÖRE ÇİZİLMİŞTİR.

25.08.2016  
YEREL KAYITÇI  
GENEL MÜDÜR

ÇEVRE VE ŞEHİRCİLİK BAKANLIĞI  
MÜHÜRÜSÜ, PLANLAMA GENEL MÜDÜRLÜĞÜ

PAFTA EKİM 2015 TARİHİNDE ÇEKİLEN HAVA FOTOĞRAF-LARINDAN FOTOGRAFİTRİK YÖNTEMLE ÜRETİLMİŞ OLUP, SINILAR ÇATI SINILARINDAN ÇİZİLMİŞTİR.

- |  |   |  |                                  |
|--|---|--|----------------------------------|
|  | NAZİM İMAR PLANI DEĞİŞİKLİĞİ ONAMA SINIRI |  | SOSYAL TESİS ALANI               |
|  | KONUT ALANLARI                            |  | TARIMSAL NİTELİĞİ KORUNACAK ALAN |
|  | PARK ALANI                                |  | ARAÇ YOLLARI                     |
|  | YAYA AĞIRLIKLILIK YOLLAR                  |  |                                  |

1/5000

MÜTEAHHİT: ÖZELER MÜHÜRÜSÜ VE TÜRTİCİSİ  
*[Signature]*

**PLAN NOTU**  
İMAR PLANI DEĞİŞİKLİĞİ ÜZERİNDE BELİRTİLMİYEN BÜTÜN HUSUSLARDA 3194 SAYILI İMAR KANUNU VE İLGİLİ YÖNETMELİK HÜKÜMLERİ İLE GÖYNÜCEK BELEDİYESİ NAZİM İMAR PLANI, PLAN NOTLARI GEÇERLİ OLACAKTIR.

GÖYNÜCEK-H35-a-11-a  
(AMASYA)