

GÖYNÜCEK
(AMASYA)
H35-a-11-b-1-d
H35-a-11-b-1-a

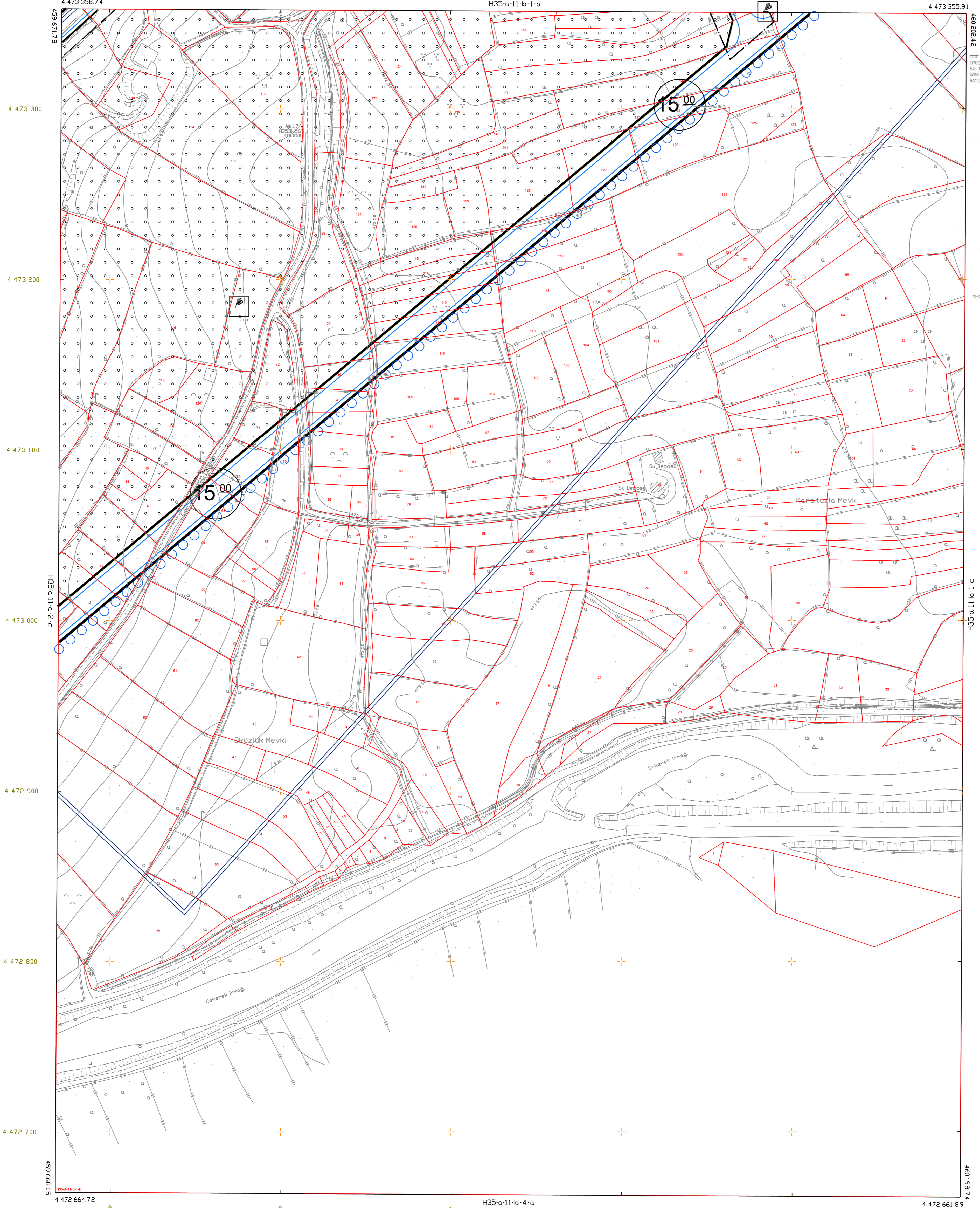

İTİF AK KOSYONAY SİSTEMİNE VE BİRİNCİ EPOZİTÖNDE ÖZELLER MUHİNSSAN VE TURİTİCİ AS. TARAFINDAN YAPILAN GÖYNÜCEK/AMASYA İZME KİT. 25. ADET HALLİNDEN İBARETİ 644 SAYILI İRİKON 7/4 MADDESİNE GÖRE ONAMİSTİR.

25.08.2016
Yılmaz
YEREL KAVAYANAR
GENEL MÜDÜR

CEVRE VE ŞEHİRCİLİK BAKANLIĞI
MÜHÜRÜZ PLANLAMA GENEL MÜDÜRLÜĞÜ

PAFTA EKİM 2015 TARİHİNDE ÇEKİLEN HAVA FOTOĞRAF-
LARDAN FOTOGRAFİTİK YÖNTEMLE ÜRETİLMİŞ OLAN
BİNALAR ÇATI SİNGİRLERİNDEN ÇİZİLMİŞTİR.

1/1000

MÜTEAHHİTİ ÖZELLER MUHİNSSAN VE TURİTİCİ AS.
Öz

- UYGULAMA İMAR PLANI DEĞİŞİKLİĞİ ONAMA SINIRI
- 12.00 ARAÇ YOLLARI
- 7.00 YAYA AĞIRLIKLILIKLI YOLLAR
- TARİMSAL NİTELİĞİ KORUNACAK ALAN

PLAN NOTU
İMAR PLANI DEĞİŞİKLİĞİ ÜZERİNDE BELİRTİLMİYEN BÜTÜN HUSUSLARDA 3194 SAYILI İMAR KANUNU VE İLGİLİ YÖNETMELİK HÜKÜMLERİ İLE GÖYNÜCEK BELEDİYESİ UYGULAMA İMAR PLANI, PLAN NOTLARI GEÇERLİ OLACAKTIR.

GÖYNÜCEK-H35-a-11-b-1-d
(AMASYA)